新技術セ
設備拡

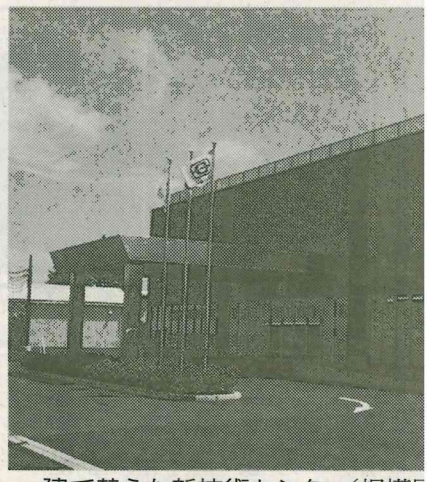

建て替えた新技術センター（相模原

窓には二重ガラスをそれぞれ採用した。

技術センターは、国内6工場から送られてくる製品の品質管理、充填物質との適合性確認を担う唯一の施設。新商品や新素材の開発、製造設備の開発なども行っている。

橋本洋副所長は「主要顧客先の化学業界ではフ

東京パラ控え講演開く

町田・相模原経済同友会はこのほど、ホテルラポール千寿閣（相模原市南区上鶴間本町）で例会を開いた。4年後の東京五輪・パラリンピックを控え、「〝共生社会〟実現への道」をテーマに特別講演を行った。

講演に先立ち、東京都五輪・パラリンピック準備局次長で、スポーツ推進担当理事の岡崎義隆氏がパラリンピックの概要を説明した。新たに生まれる市場規模は、全国で約3兆円の経済波及と約15万人の雇用創出を見込

んでいる。

都は全国の中小企業に経済効果を波及させるため、東京五輪関連の調達情報を集約したポータルサイト「ビジネスチャンス・ナビ2020」を開設した。国や都、組織委員会などの入札・調達案

同サイトは、基本的な企業情報に加え、自社の製品や技術、実績について、動画や画像などを活用してPRが可能。民間の調達案件であれば、概算見積りや技術提案などを行うことで、サイト上で受注できる。

続いて、日本障がい者スポーツ協会の常務理事

九都県市
障害者理解で共同宣言
首脳会議で要望事項決定

回九都県市首脳会議

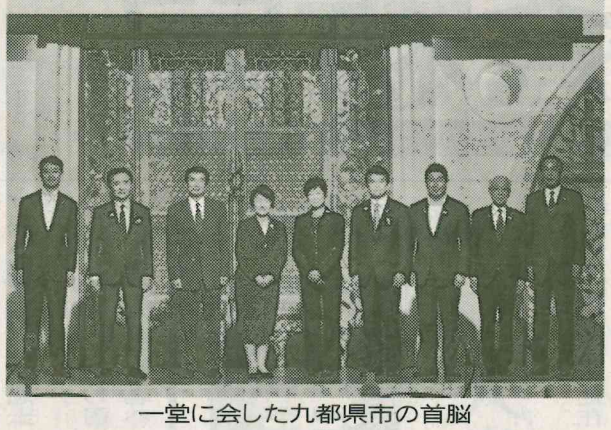

一堂に会した九都県市の首脳

首都圏の知事や政令市長が共通課題について話し合う九都県市首脳会議が10月26日、横浜市内のホテルで開かれた。障害者支援施設「津久井やまゆり園」の殺傷事件を受けて県と相模原市が障害者との共存を目指す共同宣言を提案したほか、地方分権改革など国への要望事項を取りまとめた。

共同宣言では「あらゆる人の尊厳が守られ、安全で安心して暮らせる共生社会の実現に全力で取り組んでいく」とした。

内閣府の調べによると、障害者に対する差別や偏見があると感じている人が約8割いたという。相模原市の加山俊夫市長は「障害者への理解を深め、偏見や差別をなくすことが重要」と指摘した。

また「介護人材の確保・定着対策の推進」では、2025年に九都県市など首都圏で、約11万人の介護人材が不足すると見込まれるという。国に対し、介護従事者の処遇改善やイメージアップのほか、修学資金貸付制度の返還免除要件の緩和などを求めていく。

加山市長は「働く人が誇りと自信を持てるよう、精神面のサポートも必要」と指摘。今年度から勤務年数に応じて介護職を表彰する「介護職員等勤続表彰」を導入する

九都県市選ぶ光る技術
「エコイット」が受賞

「九都県市のきらりと光る産業技術」の表彰式が10月26日、横浜市内のホテルで行われた。各都県市から企業の技術が共通の財産として選ばれ、

相模原市推薦枠で永進テクノ（緑区下九沢）の浮遊物・浮上油回収装置「ecoeit（エコイット）」が受賞した。

同社の鈴木道雄社長は、エコイットについて「下請け企業からの脱却を象徴する自社商品として開発・販売した。全国の有名企業に導入をして頂くことで、少なからず日本の製造業の発展に役立てている技術として評価された」と話す。

エコイットは、工作機械の使用時に切削液へ混入する油分、スラッジ（金属粉と油の泥）を回収する装置。自動車業界を中心に2千台以上の販売実績があり、生産現場の環境改善や品質向上、費用低減などの効果を上げているという。

肝は、生産設備メーカーとして技術やノウハウを注ぎ込んだ特許技術「2段式液面追従吸込みシステム」。劣悪な環境でも安定して稼働し、超微細なスラッジも浮遊油と一緒に回収できる。

シンプルな構造でメンテナンスが容易な点が特徴。空気で駆動するため、水周りで使用しても感電の心配がない。

パネル展示では、初めて出席した東京都の小池百合子知事が関心を示し、鈴木社長が対応。工場の自動化を推進する装置として、同社のロボットシステムとともに展開していく旨を説明した。

鈴木社長は「われわれ中小企業にとって、非常に価値ある賞だ。この賞に恥じぬよう、更に技術力を高め、自社商品を全国、世界へ向けて発信し続けて行きたい」と意気込む。

表彰式に出席した鈴木社長

相模原市
野村教育長が就任

相模原市では、元都市建設局長の野村謙一氏（60）が10月1日、岡本実前教育長（67）の後任として新たな教育長に就任した。同市の教育長は学校教育の経験者が就くのが慣例だが、異例の人事に「子供たちがふるさと〝相模原〟に愛着心を持て、誇りに思えるまちにしたい」と意気込みを見せる。

10月に就任した野村教育長

新たな教育長として市の理念「人が財産（たから）」の実現を目指す野村氏は、東京都新宿区生まれ。5歳の頃、両親の仕事の都合で同市に転入。横浜国立大学経営学部で社会派ドキュメンタリーを撮影するカメラマンを目指す学生時代を過ごし、1980年10月に市役所に入庁した。

市役所では、相模大野駅周辺の都市開発に12年間従事し、全国の再開発地区の視察、地権者や民間事業者への対応に当たった。その後、政令指定都市推進担当部長や南区長などを歴任。政令指定都市への移行に伴う権限移譲や組織改変、国や県との交渉などに取り組んできた。

教育長に就任してから早くも1カ月余り。市内に全109校ある小中学校を周り、校長から課題や要望を聞き取りしている。健康上の問題を抱える児童を預かる「特別支援学級」について、教員の負担が大きく人的支援を求める声が多い。

「現場の声を尊重する中で、事業の効率性や優先事項の明確化に配慮するなど、経営感覚をもった教育施策を実施していく」と強調する。

市教育委員会には、70人以上の教育主事が在籍し、授業内容の研究や支援教育の相談など、現場で指導に当たる教員の後方支援を行っている。市長部局との連携強化でいわゆる〝縦割り行政〟を解消し、組織的対応力の向上や情報共有の徹底に努めていくという。

野村教育長は「子供が将来の選択肢を広げるためには、学力と体力が必要と考えている。まちの環境や文化施設の整備も注力したい」と話す。

「〝オールさがみはら〟で創る子どもたちの未来〟に向けて、市全体で取り組んでいく」と決意を新たにする。

「子供が誇れるまちへ」

相模原３社に栄誉
県と企業局
県優良工事等表彰で式典

県はこのほど、2016年度の県優良工事（知事表彰）など表彰の受賞者を発表した。工事が33件で、このうち3件が相模原市内、1件が大和市内の企業だった。10月27日午後2時半から、横浜情報文化センターで表彰式が行われた。

県と県企業庁が15年度に発注した2千万円以上の工事、設計および工事監理から、評定点が80点以上の優れた成績の工事などが受賞。県工事等入札参加資格で評定がBランクの企業は「地域貢献部門」、CまたはDランクの企業は「地元活力部門」に選ばれる。

相模原市内と大和市内の受賞企業は次の通り（敬称略、①工事等名②代表者など③業種）。

【地域貢献部門】

▽相模土建（相模原市南区磯部）＝①相模原市南区相模大野2丁目地内配水管改良工事②荒井達雄③水道施設

▽ツチヤ総建（大和市深見西）＝①大和市つきみ野6丁目地内配水管改良工事②田澤英志③同

【地元活力部門】

▽山口水道（相模原市南区磯部）＝①相模原市南区大野台2丁目地内配水管改良工事②山口良子③同

▽山﨑水道建設（相模原市中央区上溝）①相模原市緑区大島地内配水管改良工事②山﨑彰③同

仕事の両立へ
社労士が支援
相模原協働病院

相模原協同病院（相模原市緑区橋本）は10月28日から、定期的に社会保険労務士を招き、働く意欲と能力のあるがん患者のための窓口を開設。「仕事」と「治療」を両立させる不安を取り除き、社会復帰を支援する。

県と県社会保険労務士会が連携したモデル事業の一環。がんと診断されると仕事と治療の両立が困難となり、辞めてしまうケースが多いといい、労務管理や社会保険制度に詳しい社労士が相談に応じることで悩みの解消・緩和を助ける。

相談内容は「治療のスケジュール、副作用や後療と仕事の折り合いをつけ方を考えたい」「治療と仕事を両立したいが、会社の制度をどう利用したらいいか」などの相談を想定している。

窓口は病院内の「がん相談支援センター」に設置。第4土曜日の午前10時～午後2時（受け付けは午後1時まで）に社労士とがん専門相談員の2人が相談に応じる。

相談は無料。具体的な書類作成や手続きの代行は有料となる。

相談は予約制。月曜日から金曜日の午前9時半～午後4時、または土曜日の午前9時半～正午に総合案内に申し込む。

問い合わせは、総合案内042・772・4291へ。

社会福祉法人 相模福祉村
相模福祉村を「わが街の文化」に！
理事長兼 緑JOY施設長 赤間 源太郎
たんぽぽの家 施設長 赤間 芳子
虹の家施設長 谷澤 藤男
柴胡苑施設長 及川 悦子
マシュマロ保育園園長 木村 邦充
相模はやぶさ学園 施設長 戒田 英夫
〒252-0244
相模原市中央区田名6769番地

広告制作・編集プロダクション
CHARUエンタテインメント有限会
相模原市中央区千代田1-
オアシス相模原ビル2F

自然環境への思いやり…
●建築用コンクリートブロック
●インターロッキングブロック
コンクリートブロックの総合メーカー
KBK
国策ブロック株式会社
本社：〒252-0134
相模原市緑区下九沢1526

日本の相模で日相印刷です。
Nissô Create
代表取締役 荒井 功
本社：〒252-0328
相模原市南区麻溝台8-2-7
電話：042-748-6020
FAX：042-748-6126

お届けします。
オフィス用品
OA機器、オフィス家具から日本茶、コーヒーまで。
お電話いただければカタログをお届け致します
菊屋浦上商事(株)
―地域に密着した「有店舗」だから安心―
相模原市中央区相模原6-26-7
TEL 042-754-9211(代)

I LOVE GREEN & CLEAN
Nicely(心地よく)Beautifully(美
Elegantly(優雅に)をモット
ハウスクリーニングの
エヌビーイーサー
相模原市南区相模大野三―九
☎042―744―8

うちの電気や？
そう、おたくの電気や！
株式会社ホンマ電機
国道16号沿い
☎(042)746-1616(代)

MARUI
土地・建物・売買・賃貸・管理
株式会社マルイハウジング
相模原市南区下溝757-6
（スーパー三和麻溝店通り）
TEL 042-778-2220